



Grensweg 4, 8385 GH Vledderveen

Vraagprijs € 1.100.000,00 kosten koper

Omschrijving

Grensweg 4, 8385 GH Vledderveen

Als u rust en ruimte zoekt, dan vindt u het hier! De ruime en degelijk gebouwde woonboerderij met bijgebouwen heeft een gastenverblijf, dat ideaal is voor logés. Ook zijn er 2 vakantiewoningen die zowel aan een groep tot maximaal 12 personen als aan 2 gezinnen kunnen worden verhuurd. De huidige eigenaren oogsten jaarlijks heerlijke groenten en fruit uit de eigen moestuin. Ook is het een fijne plek om thuis te werken: er is glasvezel aanwezig.

Het geheel ligt in het decor van drie nationale parken en het Unesco Werelderfgoed, 'Koloniën van Weldadigheid'. De Grensweg ligt letterlijk aan de grens van Drenthe en Friesland, in een schitterende omgeving van natuur en cultuur. Het is een heerlijke, prikkelarme plek om tot rust te komen en van de ruimte te genieten. Het wordt hier 's nachts echt donker, dus dan is de prachtige sterrenhemel zichtbaar. Het perceel beslaat ruim 15.000 m² en is omringd door een weids groen landschap.

Vledderveen ligt tussen de dorpen Noordwolde en Vledder, waar je terecht kunt voor de basisvoorzieningen en waar ook scholen aanwezig zijn.

Het te koop aangeboden object bestaat uit:

1. Woonboerderij - 222m² woonopp. - begane grond 2 slaapkamers en badkamer - verdieping 1 slaapkamer en bedstee.
2. Gastenverblijf - 42 m² woonopp. - kamer - badkamer met toilet
3. Carport, berging en veranda
4. Vakantiewoningen "Woldse Weelde" 2/1 kap - 2x 96,5 m² = 193 m² woonopp.
Elke woning heeft op begane grond 2 slaapkamers, badkamer, keuken woonkamer - verdieping 1 slaapkamer.
en een gezamenlijk berging en wasmachineruimte in de aangrenzende schuur
5. Schuur met installatieruimte en opslag (totaal 565m² incl. de interne ruimte voor de vakantiewoningen)

W E L K O M !

1. Woonboerderij:

Via de entree met vide beginnen we in de woonboerderij, die wit geschilderd is en kenmerkend is voor deze regio. In het voorste gedeelte van de woonboerderij is de woonkamer me houtkachel, opkamer en kelder. Vanuit de woonkamer is aan de voor- en zijkant weids uitzicht over het prachtige landschap. Terug in de hal/entree zit de ruime woon-eetkeuken aan de zijkant van de boerderij. Hier is hier fijn vertoeven in de landelijke keuken met deuren naar het op het Zuidwesten gelegen terras. Hier kun je genieten van de prachtige zonondergangen!

Aan de andere zijde van de voormalige schuur van de boerderij zijn het toilet, de badkamer en twee slaapkamers gelegen. De badkamer is uitgevoerd met een hoekbad, wasmeubel, douche en een tweede toilet.

De woonkamer, keuken en badkamer zijn voorzien van vloerverwarming

Op de verdieping is een ruime overloop, berging en slaapkamer met dakkapel. Ook is er nog voldoende ruimte om meerdere slaap/kamer vertrekken te maken.

2. Gastenverblijf:

Achter de woonboerderij ligt het luxe gastenverblijf. Deze verbouwde ruimte is voorzien van een slaap- woonkamer, keuken, badkamer met douche, wastafel en toilet. Via de openslaande deuren kom je op het terras, dat een prachtig zicht heeft op het omringende landschap.

3. Carport, berging en veranda:

Royale carport biedt ruimte voor 2 auto's en een berging aan de linkerkant. Deze wordt gebruikt voor opslag van met name de spullen voor de vakantiewoningen. Aan de andere zijde ligt een sfeervolle veranda met weids uitzicht over de landerijen.

4. Vakantiewoningen:

De huidige eigenaren hebben enige jaren geleden (in 2013) een "oude schuur" verbouwd tot twee hoogwaardig afgewerkte luxe vakantiewoningen. Deze woningen zijn voorzien van vloerverwarming en volledig geïsoleerd. Op de begane grond is een hal, toilet en garderobe. De sfeervolle woonkamer kijkt uit op het ruime terras en de speelweide. Daarnaast is er een complete keuken met inbouwapparatuur, twee slaapkamers en een royale badkamer met douche, wastafel en toilet. Op de verdieping is ook nog een slaapkamer aanwezig evenals een speel-verblijfruimte die in open verbinding staat met de begane grond. Beide vakantiewoningen zijn identiek qua indeling.

Het terras is door middel van 2 plantenbakken op wielen in 2 delen te scheiden als de huizen bezet zijn door 2 gezinnen. Als er een groep aanwezig is, kan er gemakkelijk weer 1 groot terras gerealiseerd worden. De huizen zijn hetzelfde ingericht; ze zijn spiegelbeeld van elkaar. In de huiskamer is een glazen pui aanwezig die in zijn geheel geopend kan worden zodat buiten met binnen verbonden wordt.

De twee luxe vakantiewoningen zijn geschikt gemaakt voor gezinnen waarvan een gezinslid functioneel beperkt is. De aanpassingen zijn echter niet storend aanwezig voor gasten die deze hulpmiddelen niet nodig hebben.

De huizen zijn bijvoorbeeld zeer goed rolstoeltoegankelijk. Ook zijn er veel voorzieningen om het voor deze doelgroep gemakkelijk te maken: er zijn 2 elektrisch bedienbare hoog/laag bedden en in ieder huis is een opklapbare douchebrancard aanwezig. Ook een douchestoel en steun bij het toilet zijn aanwezig.

De speeltuin maakt het plaatje compleet: met de zand-/waterspeelplaats, een glijbaan met kruipbuis, een trampoline en een vogelnestschommel weet je zeker dat de kinderen zich prima zullen vermaken.

5. Schuur:

De royale schuur (ca. 35 x 16m!) biedt veel bergruimte en is voorzien van zonnepanelen en zonnecollectoren die zorgen voor een vriendelijke energierekening. In de schuur zijn drie paardenboxen aanwezig, een installatieruimte, wasruimte en fietsenberging voor de vakantiewoningen en ruimte voor stalling van trekkers, caravans, campers ed. De 48 zonnepanelen hebben momenteel een overcapaciteit!

Deze plek is echt uniek! Wij hebben met de foto's en de omschrijving geprobeerd hiervan een zo goed mogelijk beeld te schetsen. Wij adviseren om ook goed de plattegronden te bekijken.

Kunt u zich voorstellen hoe u, net als de huidige eigenaren, van Grensweg 4 te Vledderveen uw thuis kunt maken? Neem de informatie dan goed door en rijd er alvast eens langs, als u de omgeving nog niet kent.

Om een bezichtiging te plannen horen we graag van u!

Kenmerken

Vraagprijs	: € 1.100.000,00
Soort	: Woonhuis
Type woning	: Vrijstaande woning
Aantal kamers	: 16 kamers waarvan 10 slaapkamer(s)
Inhoud woning	: 3.516 m ³
Perceel oppervlakte	: 15.250 m ²
Gebruiksoppervlakte woonfunctie	: 457 m ²
Soort woning	: Woonboerderij
Bouwjaar	: 1933
Ligging	: Vrij uitzicht, open ligging, buiten bebouwde kom, in bosrijke omgeving, landelijk gelegen
Tuin	: Tuin rondom
Hoofdtuin	: Tuin rondom
Garage	: Vrijstaand hout, carport
Energielabel	: E
Verwarming	: C.V.-Ketel, Vloerverwarming gedeeltelijk
Isolatie	: Gedeeltelijk dubbel glas
Voorzieningen	: Glasvezel kabel, Zonnepanelen

Locatie

Grensweg 4
8385 GH VLEDDERVEEN

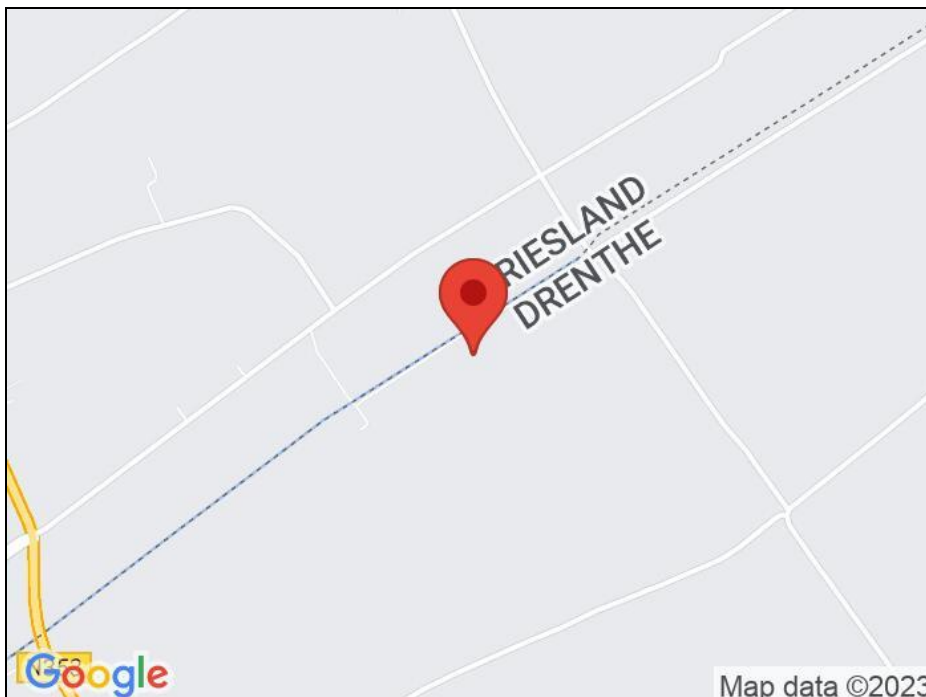

Foto's



Foto's



Foto's



Foto's



Foto's



Foto's



Foto's



Foto's



Foto's



Foto's



Foto's



Foto's



Kaart van het Kadaster

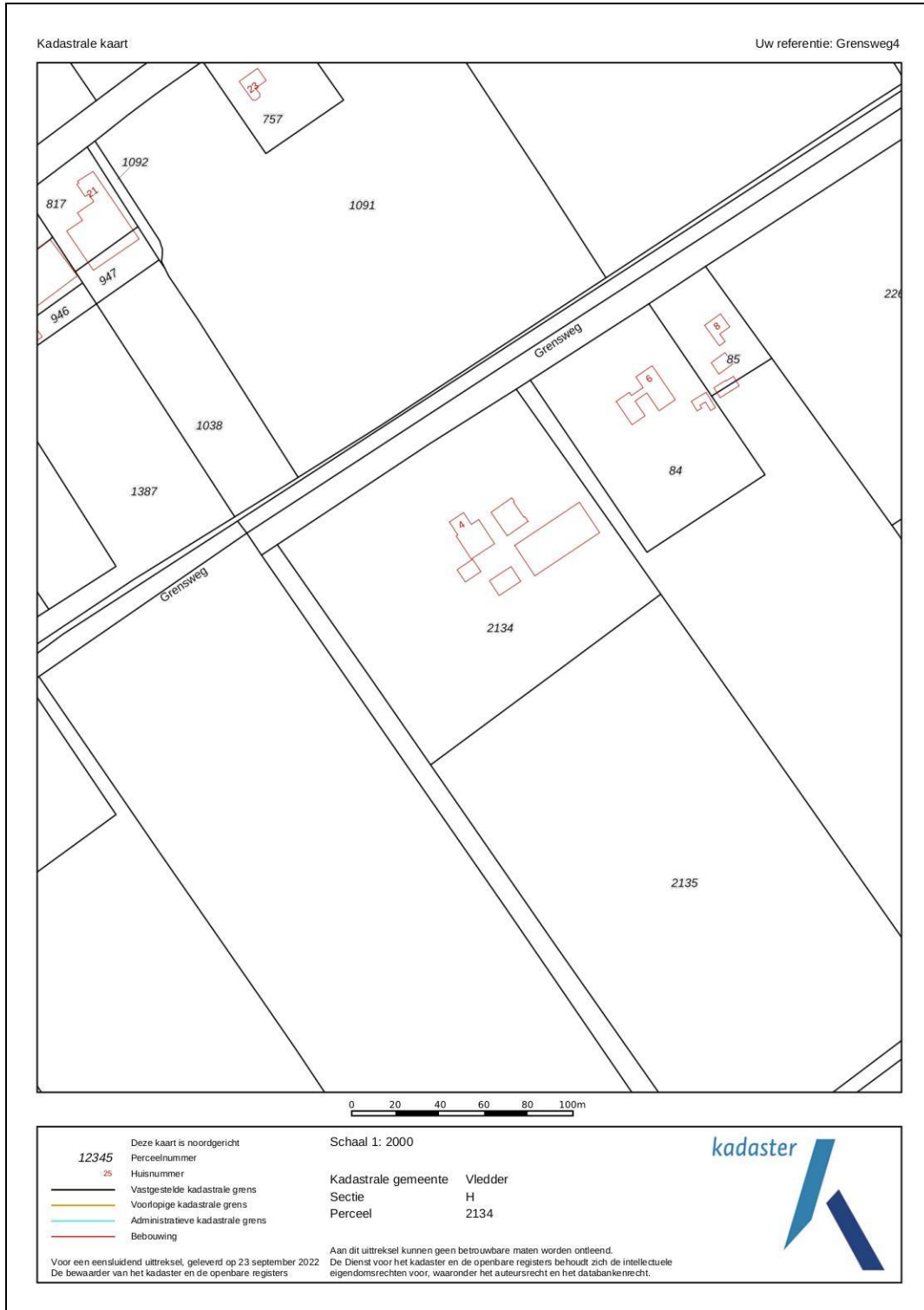

Overzicht



Begane grond woonboerderij



Verdieping woonboerderij

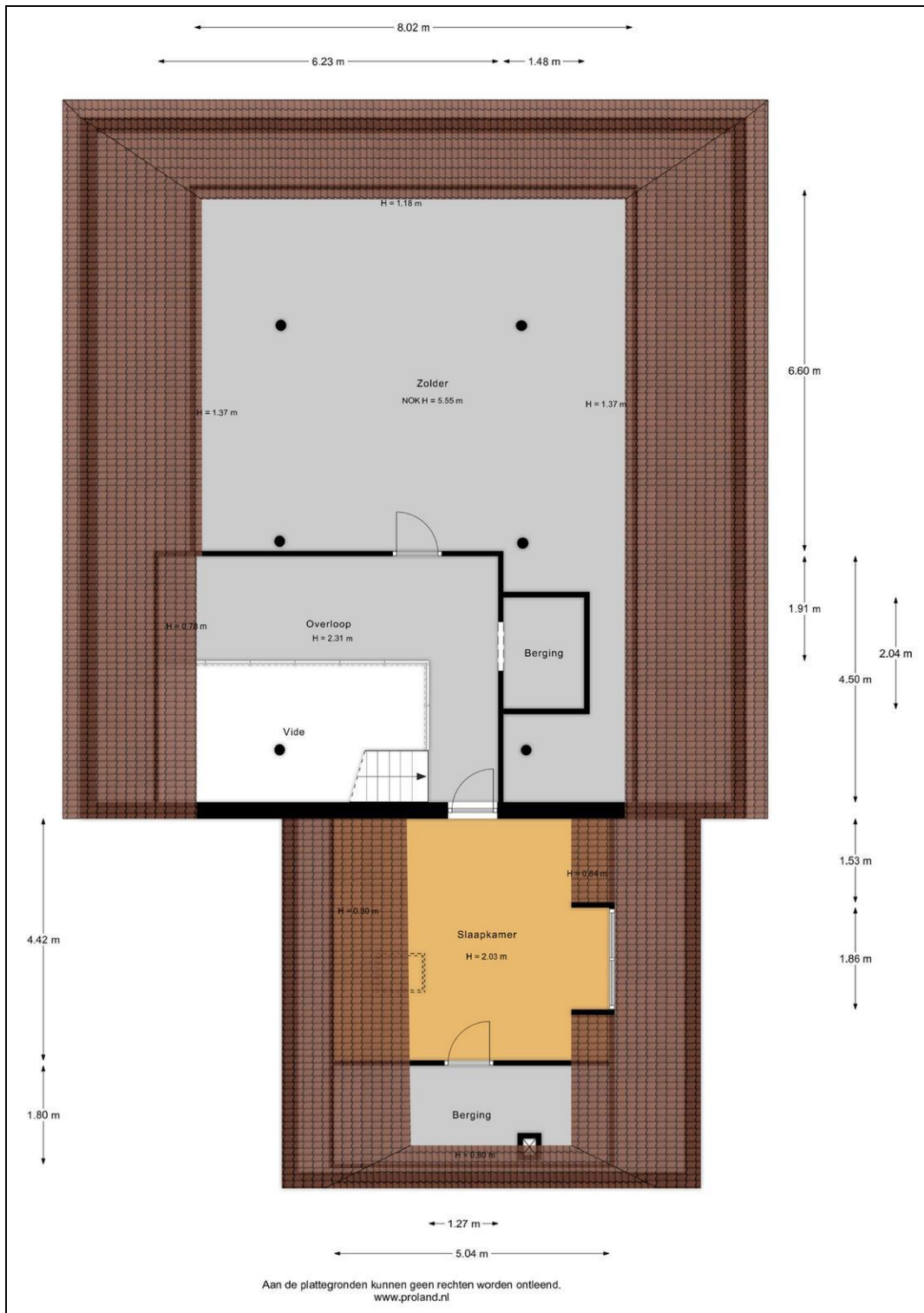

Kelder woonboerderij

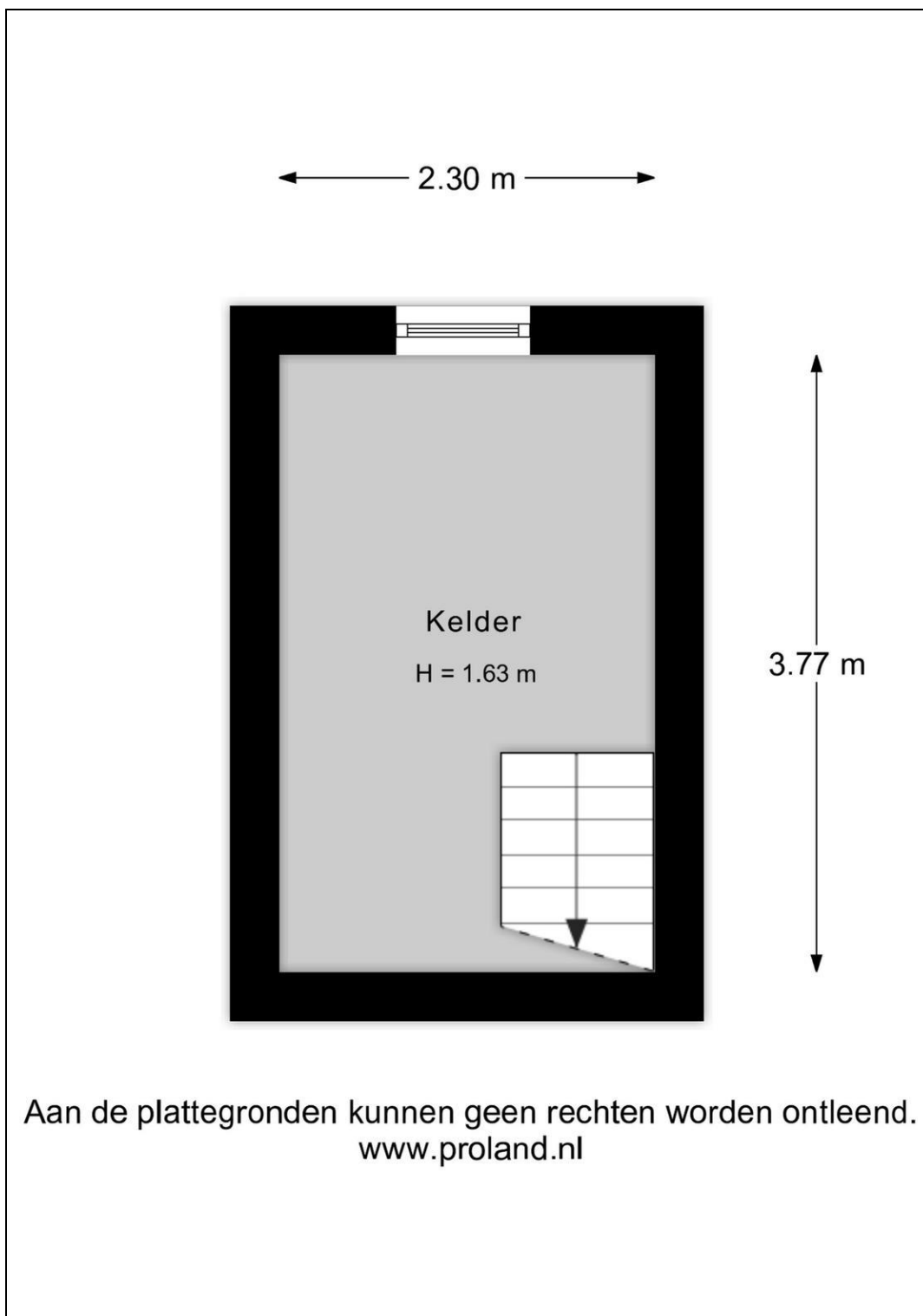

Aan de plattegronden kunnen geen rechten worden ontleend.
www.proland.nl

Tuinberging bij woonboerderij

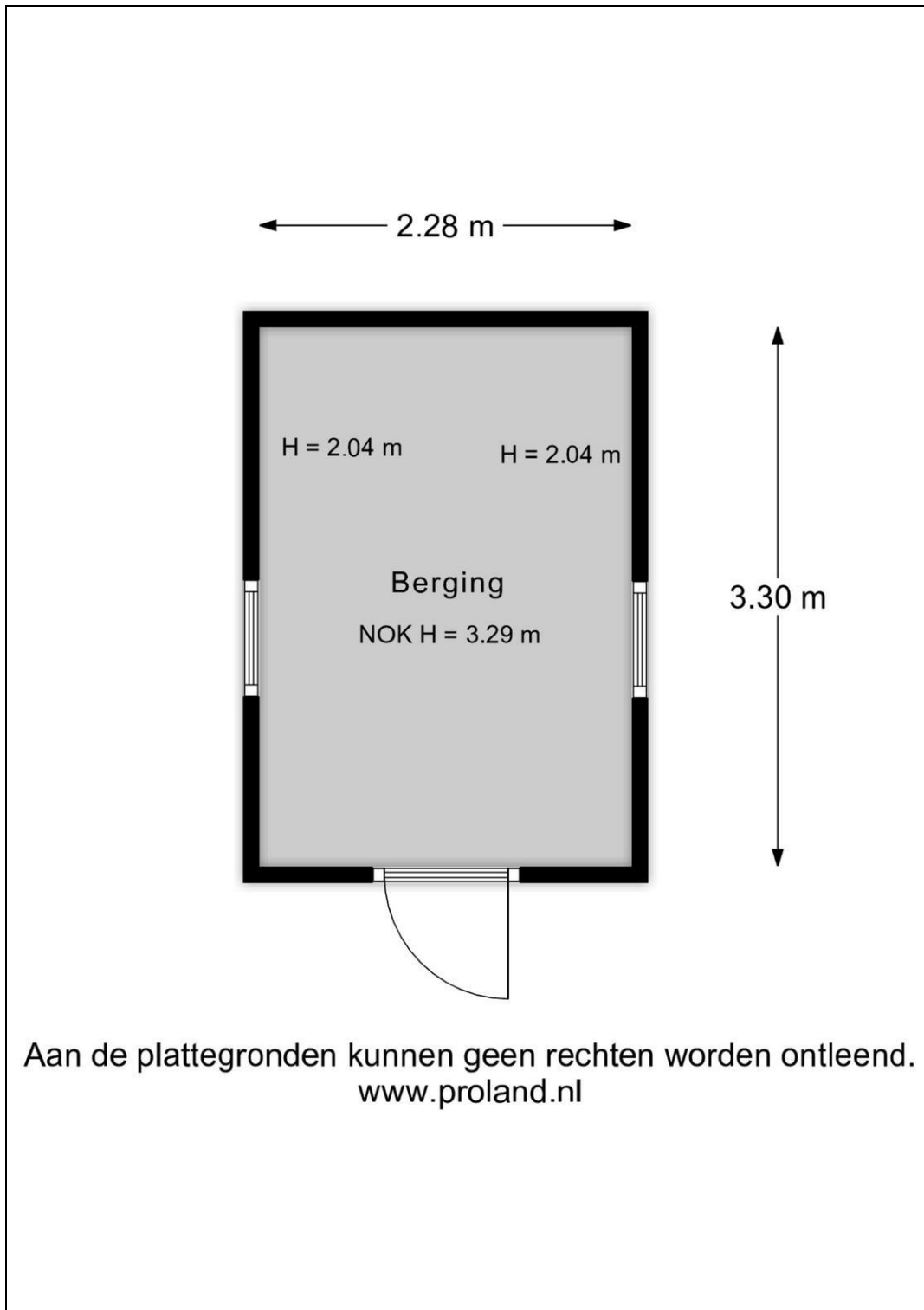

Begane grond vakantiewoningen

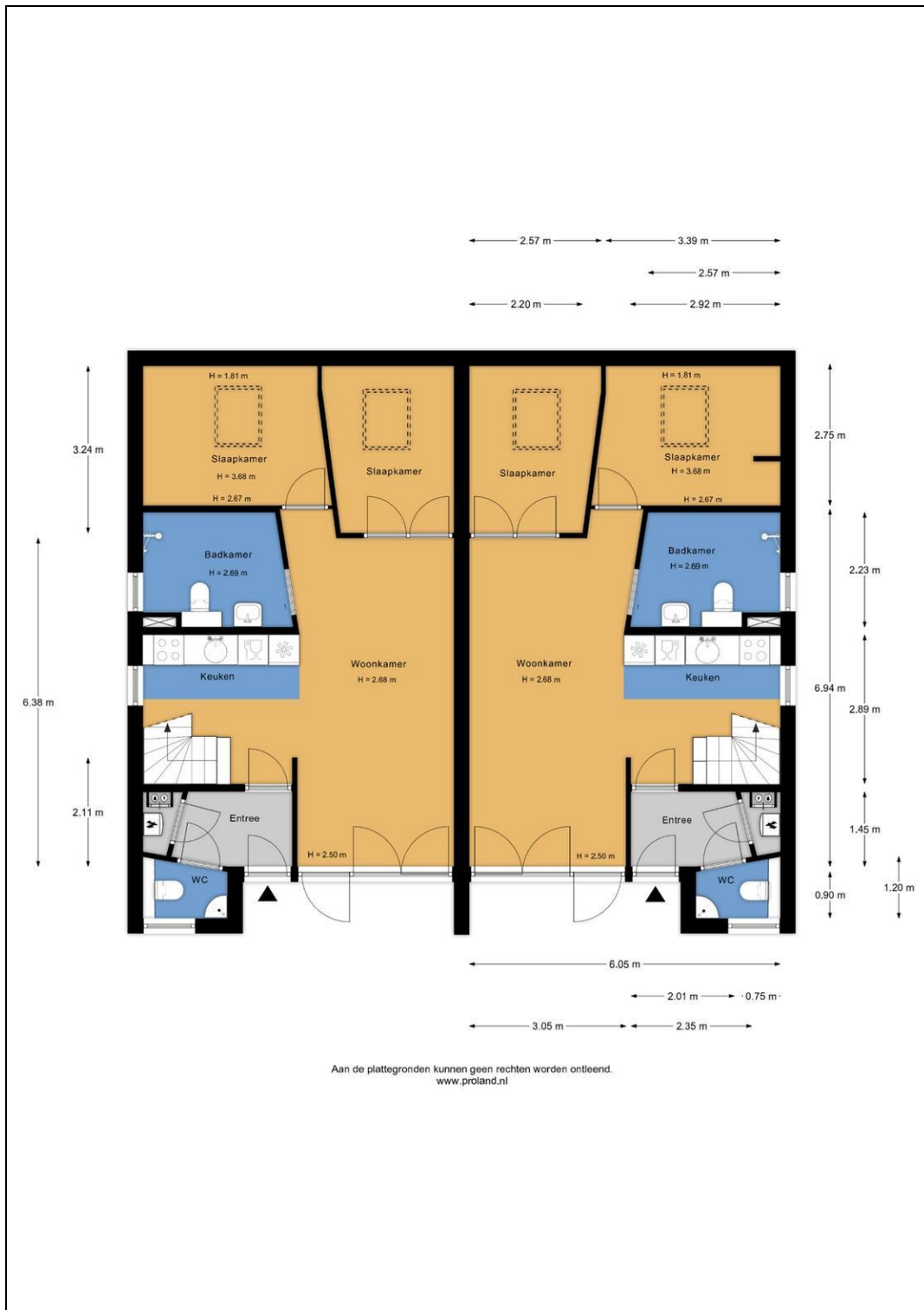

Verdieping vakantiewoningen



Gastenverblijf

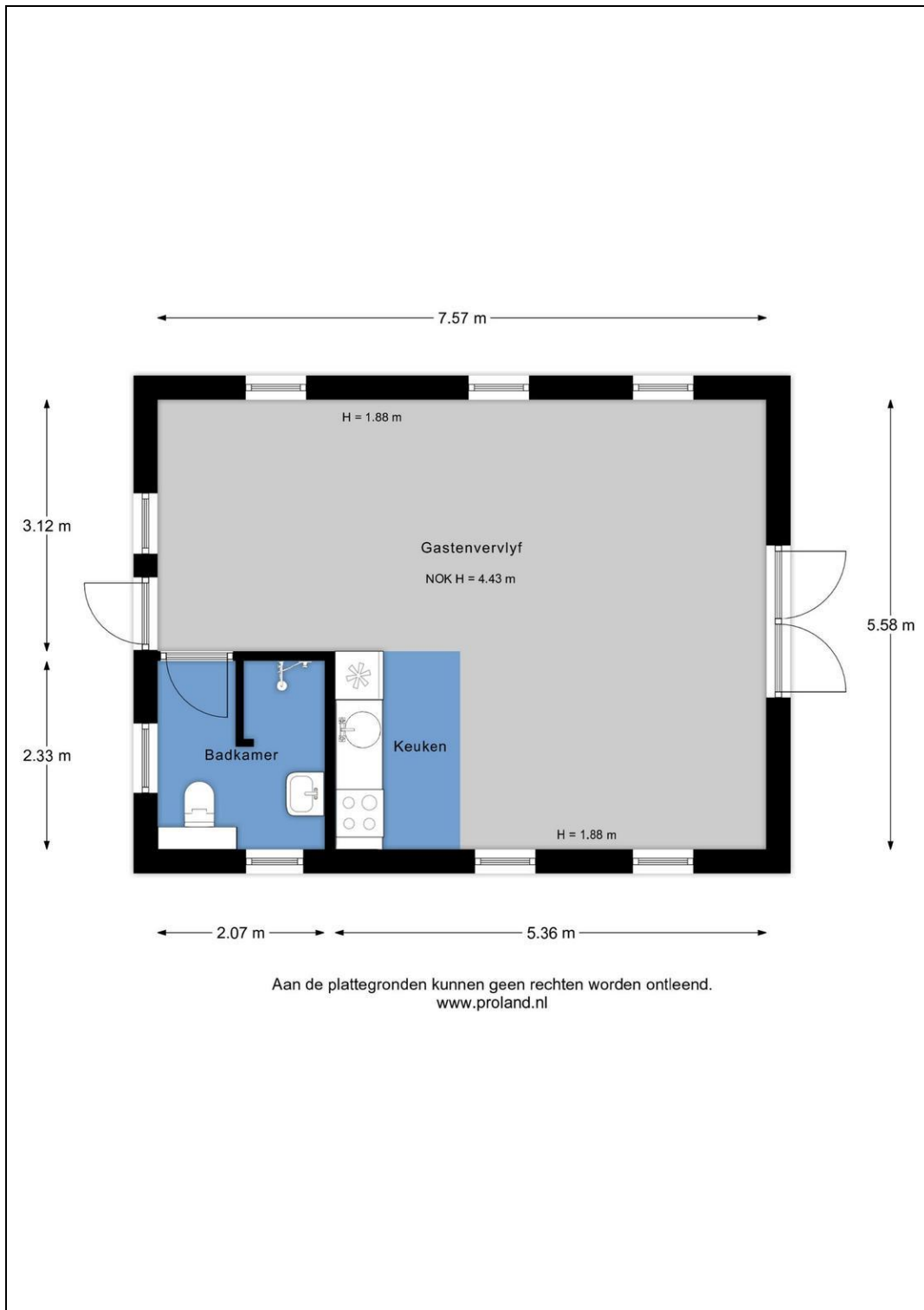

Carport berging en veranda

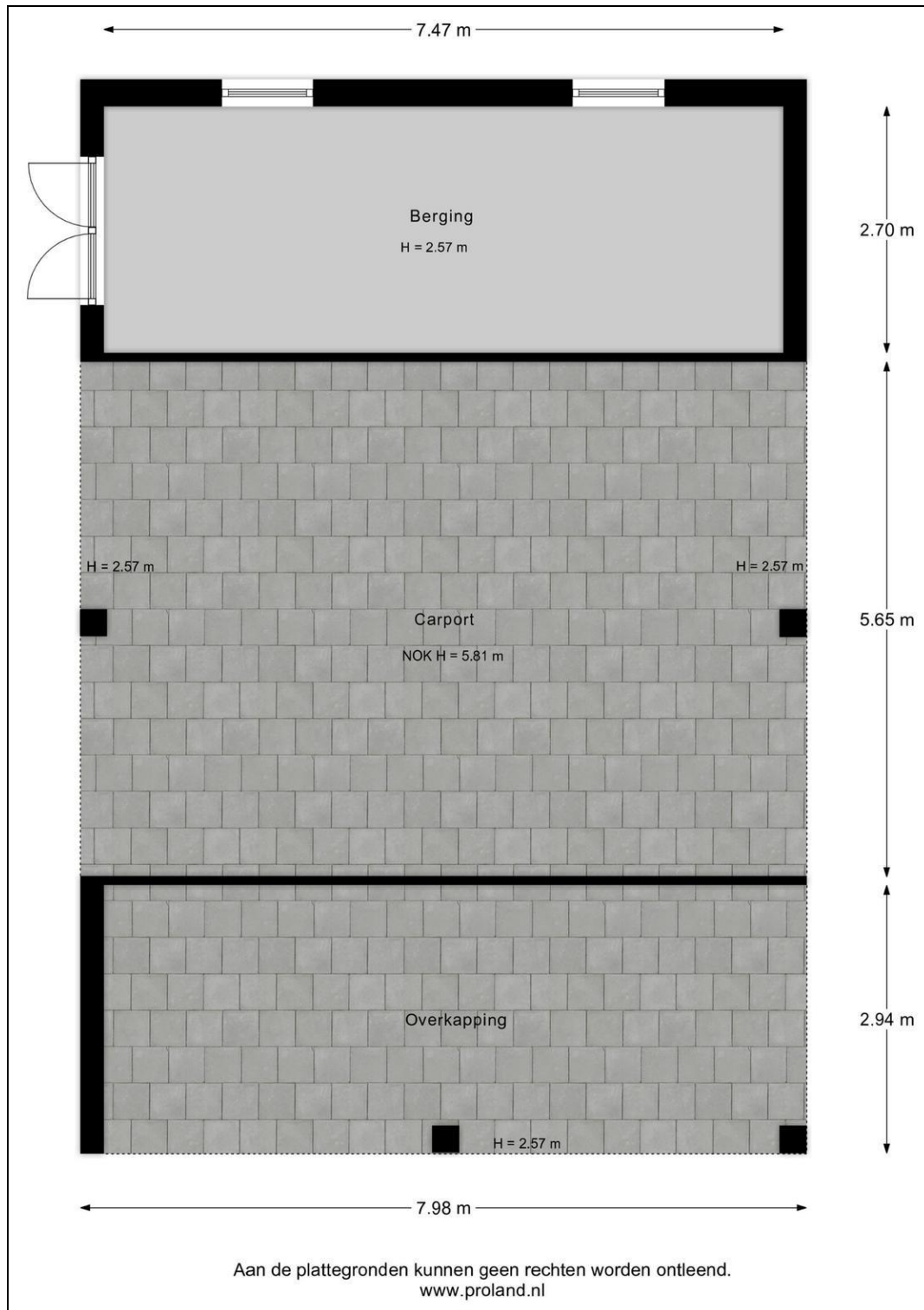

Schuur met interne bergingen voor vakantiewoningen

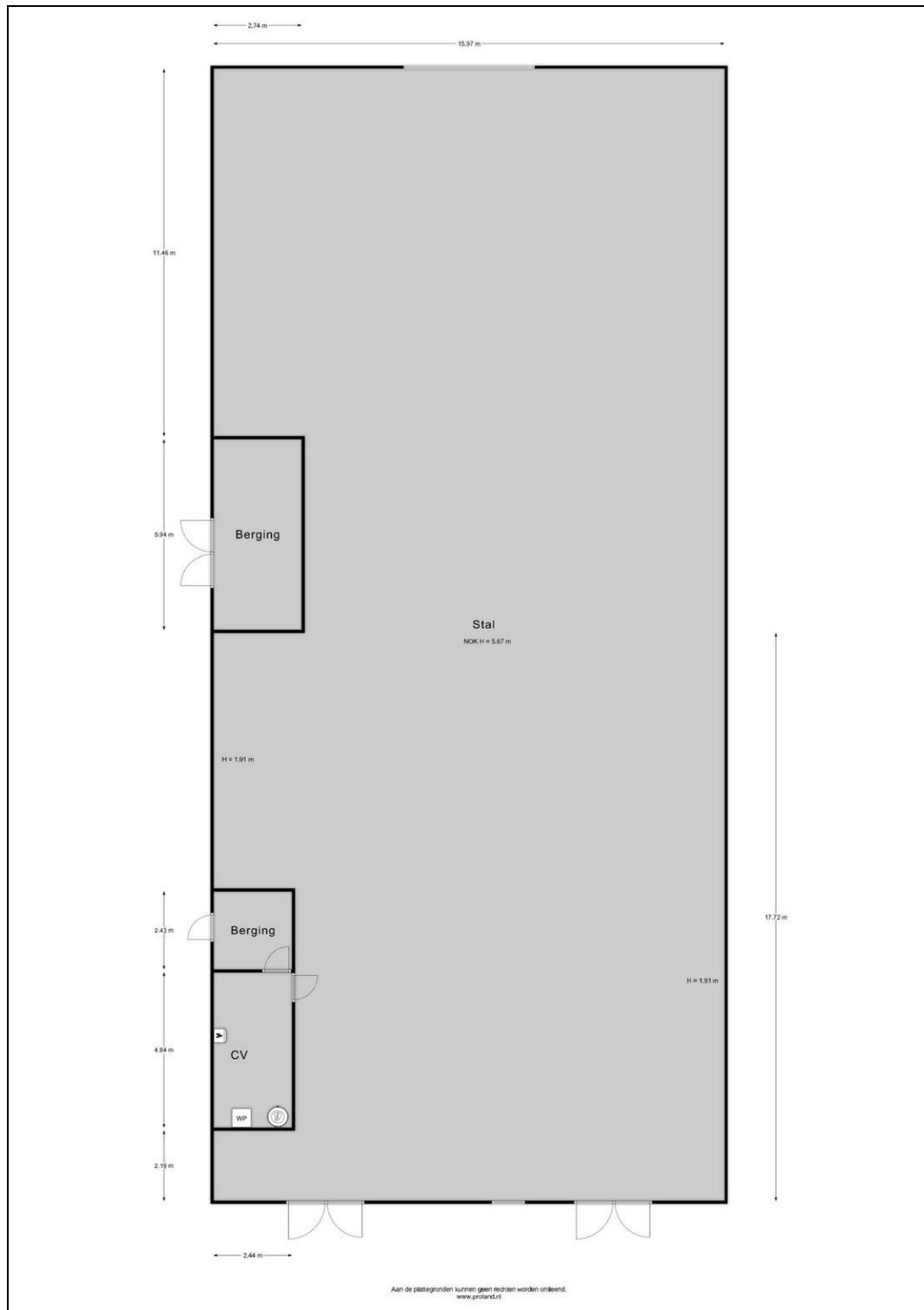

Lijst van zaken

	Blijft achter	Gaat mee	Kan worden overgenomen	n.v.t.
Woning				
<i>Interieur</i>				
Verlichting, te weten:				
- Inbouwspots/dimmers	<input checked="" type="checkbox"/>	<input type="checkbox"/>	<input type="checkbox"/>	<input type="checkbox"/>
- Opbouwspots/armaturen/lampen/dimmers	<input checked="" type="checkbox"/>	<input type="checkbox"/>	<input type="checkbox"/>	<input type="checkbox"/>
- Losse (hang)lampen	<input checked="" type="checkbox"/>	<input type="checkbox"/>	<input type="checkbox"/>	<input type="checkbox"/>
-	<input type="checkbox"/>	<input type="checkbox"/>	<input type="checkbox"/>	<input checked="" type="checkbox"/>
-	<input type="checkbox"/>	<input type="checkbox"/>	<input type="checkbox"/>	<input checked="" type="checkbox"/>
(Losse)kasten, legplanken, te weten:				
- Losse kasten gaan mee.	<input type="checkbox"/>	<input type="checkbox"/>	<input type="checkbox"/>	<input checked="" type="checkbox"/>
-	<input type="checkbox"/>	<input type="checkbox"/>	<input type="checkbox"/>	<input checked="" type="checkbox"/>
Raamdecoratie/zonwering binnen, te weten:				
- Gordijnrails	<input checked="" type="checkbox"/>	<input type="checkbox"/>	<input type="checkbox"/>	<input type="checkbox"/>
- Gordijnen	<input checked="" type="checkbox"/>	<input type="checkbox"/>	<input type="checkbox"/>	<input type="checkbox"/>
- Overgordijnen	<input type="checkbox"/>	<input type="checkbox"/>	<input type="checkbox"/>	<input checked="" type="checkbox"/>
- Vitrages	<input type="checkbox"/>	<input type="checkbox"/>	<input type="checkbox"/>	<input checked="" type="checkbox"/>
- Rolgordijnen	<input type="checkbox"/>	<input type="checkbox"/>	<input type="checkbox"/>	<input checked="" type="checkbox"/>
- Lamellen	<input type="checkbox"/>	<input type="checkbox"/>	<input type="checkbox"/>	<input checked="" type="checkbox"/>
- Jaloezieën	<input checked="" type="checkbox"/>	<input type="checkbox"/>	<input type="checkbox"/>	<input type="checkbox"/>
- (Losse) horren/rolhorren	<input type="checkbox"/>	<input type="checkbox"/>	<input type="checkbox"/>	<input checked="" type="checkbox"/>
-	<input type="checkbox"/>	<input type="checkbox"/>	<input type="checkbox"/>	<input checked="" type="checkbox"/>
-	<input type="checkbox"/>	<input type="checkbox"/>	<input type="checkbox"/>	<input checked="" type="checkbox"/>
Vloerdecoratie, te weten:				
- Vloerbedekking	<input type="checkbox"/>	<input type="checkbox"/>	<input type="checkbox"/>	<input checked="" type="checkbox"/>
- Parketvloer	<input type="checkbox"/>	<input type="checkbox"/>	<input type="checkbox"/>	<input checked="" type="checkbox"/>
- Houten vloer(delen)	<input type="checkbox"/>	<input type="checkbox"/>	<input type="checkbox"/>	<input checked="" type="checkbox"/>
- Laminaat	<input checked="" type="checkbox"/>	<input type="checkbox"/>	<input type="checkbox"/>	<input type="checkbox"/>
- Plavuizen	<input checked="" type="checkbox"/>	<input type="checkbox"/>	<input type="checkbox"/>	<input type="checkbox"/>
-	<input type="checkbox"/>	<input type="checkbox"/>	<input type="checkbox"/>	<input checked="" type="checkbox"/>
-	<input type="checkbox"/>	<input type="checkbox"/>	<input type="checkbox"/>	<input checked="" type="checkbox"/>
(Voorzet) openhaard met toebehoren	<input type="checkbox"/>	<input type="checkbox"/>	<input type="checkbox"/>	<input checked="" type="checkbox"/>
Allesbrander	<input type="checkbox"/>	<input type="checkbox"/>	<input type="checkbox"/>	<input checked="" type="checkbox"/>
Houtkachel	<input checked="" type="checkbox"/>	<input type="checkbox"/>	<input type="checkbox"/>	<input type="checkbox"/>
(Gas)kachels	<input type="checkbox"/>	<input type="checkbox"/>	<input type="checkbox"/>	<input checked="" type="checkbox"/>

	Blijft achter	Gaat mee	Kan worden overgenomen	n.v.t.
Designradiator(en)	<input type="checkbox"/>	<input type="checkbox"/>	<input type="checkbox"/>	<input checked="" type="checkbox"/>
Radiatorafwerking	<input type="checkbox"/>	<input type="checkbox"/>	<input type="checkbox"/>	<input checked="" type="checkbox"/>
Overig, te weten:				
- Spiegelwanden	<input type="checkbox"/>	<input type="checkbox"/>	<input type="checkbox"/>	<input checked="" type="checkbox"/>
- Schilderij ophangstelsysteem	<input type="checkbox"/>	<input type="checkbox"/>	<input type="checkbox"/>	<input checked="" type="checkbox"/>
-	<input type="checkbox"/>	<input type="checkbox"/>	<input type="checkbox"/>	<input checked="" type="checkbox"/>
-	<input type="checkbox"/>	<input type="checkbox"/>	<input type="checkbox"/>	<input checked="" type="checkbox"/>
-	<input type="checkbox"/>	<input type="checkbox"/>	<input type="checkbox"/>	<input checked="" type="checkbox"/>
-	<input type="checkbox"/>	<input type="checkbox"/>	<input type="checkbox"/>	<input checked="" type="checkbox"/>

Keuken

Keukenblok (met bovenkasten)	<input checked="" type="checkbox"/>	<input type="checkbox"/>	<input type="checkbox"/>	<input type="checkbox"/>
Keuken (inbouw)apparatuur, te weten:				
- Kookplaat	<input type="checkbox"/>	<input type="checkbox"/>	<input type="checkbox"/>	<input checked="" type="checkbox"/>
- (Gas)fornuis	<input checked="" type="checkbox"/>	<input type="checkbox"/>	<input type="checkbox"/>	<input type="checkbox"/>
- Afzuigkap	<input checked="" type="checkbox"/>	<input type="checkbox"/>	<input type="checkbox"/>	<input type="checkbox"/>
- Magnetron	<input type="checkbox"/>	<input type="checkbox"/>	<input type="checkbox"/>	<input checked="" type="checkbox"/>
- Oven	<input checked="" type="checkbox"/>	<input type="checkbox"/>	<input type="checkbox"/>	<input type="checkbox"/>
- Combi-oven/combimagnetron	<input type="checkbox"/>	<input type="checkbox"/>	<input type="checkbox"/>	<input checked="" type="checkbox"/>
- Koelkast	<input checked="" type="checkbox"/>	<input type="checkbox"/>	<input type="checkbox"/>	<input type="checkbox"/>
- Vriezer	<input type="checkbox"/>	<input checked="" type="checkbox"/>	<input type="checkbox"/>	<input type="checkbox"/>
- Koel-vriescombinatie	<input type="checkbox"/>	<input checked="" type="checkbox"/>	<input type="checkbox"/>	<input type="checkbox"/>
- Vaatwasser	<input checked="" type="checkbox"/>	<input type="checkbox"/>	<input type="checkbox"/>	<input type="checkbox"/>
- Quooker	<input type="checkbox"/>	<input type="checkbox"/>	<input checked="" type="checkbox"/>	<input type="checkbox"/>
- Koffiezetapparaat	<input type="checkbox"/>	<input checked="" type="checkbox"/>	<input type="checkbox"/>	<input type="checkbox"/>
- Is een los apparaat op het aanrecht.	<input type="checkbox"/>	<input type="checkbox"/>	<input type="checkbox"/>	<input checked="" type="checkbox"/>
-	<input type="checkbox"/>	<input type="checkbox"/>	<input type="checkbox"/>	<input checked="" type="checkbox"/>
Keukenaccessoires, te weten:				
- messenblok	<input type="checkbox"/>	<input checked="" type="checkbox"/>	<input type="checkbox"/>	<input type="checkbox"/>
- keukenmachine	<input type="checkbox"/>	<input checked="" type="checkbox"/>	<input type="checkbox"/>	<input type="checkbox"/>
-	<input type="checkbox"/>	<input type="checkbox"/>	<input type="checkbox"/>	<input checked="" type="checkbox"/>
-	<input type="checkbox"/>	<input type="checkbox"/>	<input type="checkbox"/>	<input checked="" type="checkbox"/>
-	<input type="checkbox"/>	<input type="checkbox"/>	<input type="checkbox"/>	<input checked="" type="checkbox"/>
-	<input type="checkbox"/>	<input type="checkbox"/>	<input type="checkbox"/>	<input checked="" type="checkbox"/>
-	<input type="checkbox"/>	<input type="checkbox"/>	<input type="checkbox"/>	<input checked="" type="checkbox"/>
-	<input type="checkbox"/>	<input type="checkbox"/>	<input type="checkbox"/>	<input checked="" type="checkbox"/>

Sanitair/sauna

Toilet met de volgende toebehoren:				
- Toilet	<input checked="" type="checkbox"/>	<input type="checkbox"/>	<input type="checkbox"/>	<input type="checkbox"/>
- Toilethouder	<input checked="" type="checkbox"/>	<input type="checkbox"/>	<input type="checkbox"/>	<input type="checkbox"/>
- Toiletborstel(houder)	<input checked="" type="checkbox"/>	<input type="checkbox"/>	<input type="checkbox"/>	<input type="checkbox"/>
- Fontein	<input checked="" type="checkbox"/>	<input type="checkbox"/>	<input type="checkbox"/>	<input type="checkbox"/>

	Blijft achter	Gaat mee	Kan worden overgenomen	n.v.t.
-	<input type="checkbox"/>	<input type="checkbox"/>	<input type="checkbox"/>	<input checked="" type="checkbox"/>
-	<input type="checkbox"/>	<input type="checkbox"/>	<input type="checkbox"/>	<input checked="" type="checkbox"/>
Badkamer met de volgende toebehoren:				
- Ligbad	<input checked="" type="checkbox"/>	<input type="checkbox"/>	<input type="checkbox"/>	<input type="checkbox"/>
- Jacuzzi/whirlpool	<input type="checkbox"/>	<input type="checkbox"/>	<input type="checkbox"/>	<input checked="" type="checkbox"/>
- zz	<input checked="" type="checkbox"/>	<input type="checkbox"/>	<input type="checkbox"/>	<input type="checkbox"/>
- Stoomdouche (cabine)	<input type="checkbox"/>	<input type="checkbox"/>	<input type="checkbox"/>	<input checked="" type="checkbox"/>
- Wastafel	<input checked="" type="checkbox"/>	<input type="checkbox"/>	<input type="checkbox"/>	<input type="checkbox"/>
- Wastafelmeubel	<input checked="" type="checkbox"/>	<input type="checkbox"/>	<input type="checkbox"/>	<input type="checkbox"/>
- Planchet	<input checked="" type="checkbox"/>	<input type="checkbox"/>	<input type="checkbox"/>	<input type="checkbox"/>
- Toiletkast	<input type="checkbox"/>	<input type="checkbox"/>	<input type="checkbox"/>	<input checked="" type="checkbox"/>
- Toilet	<input checked="" type="checkbox"/>	<input type="checkbox"/>	<input type="checkbox"/>	<input type="checkbox"/>
- Toilethouder	<input checked="" type="checkbox"/>	<input type="checkbox"/>	<input type="checkbox"/>	<input type="checkbox"/>
- Toiletborstel(houder)	<input checked="" type="checkbox"/>	<input type="checkbox"/>	<input type="checkbox"/>	<input type="checkbox"/>
-	<input type="checkbox"/>	<input type="checkbox"/>	<input type="checkbox"/>	<input checked="" type="checkbox"/>
-	<input type="checkbox"/>	<input type="checkbox"/>	<input type="checkbox"/>	<input checked="" type="checkbox"/>
Sauna met toebehoren	<input type="checkbox"/>	<input type="checkbox"/>	<input type="checkbox"/>	<input checked="" type="checkbox"/>
	<input type="checkbox"/>	<input type="checkbox"/>	<input type="checkbox"/>	<input checked="" type="checkbox"/>
	<input type="checkbox"/>	<input type="checkbox"/>	<input type="checkbox"/>	<input checked="" type="checkbox"/>
<i>Exterieur/installaties/veiligheid/energiebesparing</i>				
Schotel/antenne	<input type="checkbox"/>	<input type="checkbox"/>	<input type="checkbox"/>	<input checked="" type="checkbox"/>
Brievenbus	<input checked="" type="checkbox"/>	<input type="checkbox"/>	<input type="checkbox"/>	<input type="checkbox"/>
Kluis	<input type="checkbox"/>	<input type="checkbox"/>	<input type="checkbox"/>	<input checked="" type="checkbox"/>
(Voordeur)bel	<input checked="" type="checkbox"/>	<input type="checkbox"/>	<input type="checkbox"/>	<input type="checkbox"/>
Alarminstallatie	<input type="checkbox"/>	<input type="checkbox"/>	<input type="checkbox"/>	<input checked="" type="checkbox"/>
(Veiligheids)sloten en overige inbraakpreventie	<input type="checkbox"/>	<input type="checkbox"/>	<input type="checkbox"/>	<input checked="" type="checkbox"/>
Rookmelders	<input type="checkbox"/>	<input type="checkbox"/>	<input type="checkbox"/>	<input checked="" type="checkbox"/>
(Klok)thermostaat	<input checked="" type="checkbox"/>	<input type="checkbox"/>	<input type="checkbox"/>	<input type="checkbox"/>
Airconditioning	<input type="checkbox"/>	<input type="checkbox"/>	<input type="checkbox"/>	<input checked="" type="checkbox"/>
Warmwatervoorziening, te weten:				
- CV-installatie	<input checked="" type="checkbox"/>	<input type="checkbox"/>	<input type="checkbox"/>	<input type="checkbox"/>
- Boiler	<input type="checkbox"/>	<input type="checkbox"/>	<input type="checkbox"/>	<input checked="" type="checkbox"/>
- Geiser	<input type="checkbox"/>	<input type="checkbox"/>	<input type="checkbox"/>	<input checked="" type="checkbox"/>
-	<input type="checkbox"/>	<input type="checkbox"/>	<input type="checkbox"/>	<input checked="" type="checkbox"/>
-	<input type="checkbox"/>	<input type="checkbox"/>	<input type="checkbox"/>	<input checked="" type="checkbox"/>
-	<input type="checkbox"/>	<input type="checkbox"/>	<input type="checkbox"/>	<input checked="" type="checkbox"/>
Screens	<input type="checkbox"/>	<input type="checkbox"/>	<input type="checkbox"/>	<input checked="" type="checkbox"/>
Rolluiken	<input type="checkbox"/>	<input type="checkbox"/>	<input type="checkbox"/>	<input checked="" type="checkbox"/>
Zonwering buiten	<input type="checkbox"/>	<input type="checkbox"/>	<input type="checkbox"/>	<input checked="" type="checkbox"/>
-	<input type="checkbox"/>	<input type="checkbox"/>	<input type="checkbox"/>	<input checked="" type="checkbox"/>
-	<input type="checkbox"/>	<input type="checkbox"/>	<input type="checkbox"/>	<input checked="" type="checkbox"/>
-	<input type="checkbox"/>	<input type="checkbox"/>	<input type="checkbox"/>	<input checked="" type="checkbox"/>
Isolatievoorzieningen (voorzetramen/radiatorfolie etc.), te weten:				
-	<input type="checkbox"/>	<input type="checkbox"/>	<input type="checkbox"/>	<input checked="" type="checkbox"/>
-	<input type="checkbox"/>	<input type="checkbox"/>	<input type="checkbox"/>	<input checked="" type="checkbox"/>

	Blijft achter	Gaat mee	Kan worden overgenomen	n.v.t.
Telefoonaansluiting/internetaansluiting	<input checked="" type="checkbox"/>	<input type="checkbox"/>	<input type="checkbox"/>	<input type="checkbox"/>
Veiligheidsschakelaar wasautomaat	<input type="checkbox"/>	<input type="checkbox"/>	<input type="checkbox"/>	<input checked="" type="checkbox"/>
Waterslot wasautomaat	<input type="checkbox"/>	<input type="checkbox"/>	<input type="checkbox"/>	<input checked="" type="checkbox"/>
Zonnepanelen	<input checked="" type="checkbox"/>	<input type="checkbox"/>	<input type="checkbox"/>	<input type="checkbox"/>
Oplaadpunt elektrische auto	<input type="checkbox"/>	<input type="checkbox"/>	<input type="checkbox"/>	<input checked="" type="checkbox"/>
	<input type="checkbox"/>	<input type="checkbox"/>	<input type="checkbox"/>	<input checked="" type="checkbox"/>
	<input type="checkbox"/>	<input type="checkbox"/>	<input type="checkbox"/>	<input checked="" type="checkbox"/>
Tuin				
<i>Inrichting</i>				
Tuinaanleg/bestrating	<input checked="" type="checkbox"/>	<input type="checkbox"/>	<input type="checkbox"/>	<input type="checkbox"/>
Beplanting	<input checked="" type="checkbox"/>	<input type="checkbox"/>	<input type="checkbox"/>	<input type="checkbox"/>
	<input type="checkbox"/>	<input type="checkbox"/>	<input type="checkbox"/>	<input checked="" type="checkbox"/>
<i>Verlichting/installaties</i>				
Buitenverlichting	<input checked="" type="checkbox"/>	<input type="checkbox"/>	<input type="checkbox"/>	<input type="checkbox"/>
Tijd- of schemerschakelaar/bewegingsmelder	<input checked="" type="checkbox"/>	<input type="checkbox"/>	<input type="checkbox"/>	<input type="checkbox"/>
	<input type="checkbox"/>	<input type="checkbox"/>	<input type="checkbox"/>	<input checked="" type="checkbox"/>
<i>Bebouwing</i>				
Tuinhuis/buitenberging	<input checked="" type="checkbox"/>	<input type="checkbox"/>	<input type="checkbox"/>	<input type="checkbox"/>
Kasten/werkbank in tuinhuis/berging	<input type="checkbox"/>	<input type="checkbox"/>	<input type="checkbox"/>	<input checked="" type="checkbox"/>
(Broei)kas	<input type="checkbox"/>	<input type="checkbox"/>	<input checked="" type="checkbox"/>	<input type="checkbox"/>
	<input type="checkbox"/>	<input type="checkbox"/>	<input type="checkbox"/>	<input checked="" type="checkbox"/>
	<input type="checkbox"/>	<input type="checkbox"/>	<input type="checkbox"/>	<input checked="" type="checkbox"/>
Overig				
Overige tuin, te weten:				
- (Sier)hek	<input type="checkbox"/>	<input type="checkbox"/>	<input type="checkbox"/>	<input checked="" type="checkbox"/>
- Vlaggenmast(houder)	<input type="checkbox"/>	<input type="checkbox"/>	<input checked="" type="checkbox"/>	<input type="checkbox"/>
-	<input type="checkbox"/>	<input type="checkbox"/>	<input type="checkbox"/>	<input checked="" type="checkbox"/>
-	<input type="checkbox"/>	<input type="checkbox"/>	<input type="checkbox"/>	<input checked="" type="checkbox"/>

Overig

Zijn er zaken die geen eigendom zijn van verkoper omdat er sprake is van een leasecontract of huurcontract. Zo ja, neemt verkoper de zaak mee of wordt het betreffende contract overgenomen?	Ja	Nee	Gaat mee	Moet worden overgenomen
CV	<input type="checkbox"/>	<input checked="" type="checkbox"/>	<input type="checkbox"/>	<input type="checkbox"/>
Boiler	<input type="checkbox"/>	<input checked="" type="checkbox"/>	<input type="checkbox"/>	<input type="checkbox"/>
Zonnepanelen	<input type="checkbox"/>	<input checked="" type="checkbox"/>	<input type="checkbox"/>	<input type="checkbox"/>
	<input type="checkbox"/>	<input checked="" type="checkbox"/>	<input type="checkbox"/>	<input type="checkbox"/>
	<input type="checkbox"/>	<input checked="" type="checkbox"/>	<input type="checkbox"/>	<input type="checkbox"/>
	<input type="checkbox"/>	<input checked="" type="checkbox"/>	<input type="checkbox"/>	<input type="checkbox"/>
Bijlage(n) over te nemen contracten:				
-				
-				

De juiste koers door huizenland!

Hoewel deze brochure met zorg is samengesteld kunt u hieraan geen rechten ontlenen. Deze is bedoeld als uitnodiging om in gesprek te komen.

Als koper heeft u ook uw eigen onderzoeksplicht. Wij vragen u dan ook bepaalde zaken te onderzoeken of te laten onderzoeken een adviseur of makelaar. Raadpleeg ook de NVM Vragenlijst, welke door de verkoper is ingevuld, voordat u een bod gaat uitbrengen! Deze vragenlijst maakt onderdeel uit van de koopovereenkomst.

Een koop komt tot stand wanneer de verkoper en de koper via de makelaar de koopovereenkomst hebben ondertekend. De koper heeft na de terhandstelling van de koopovereenkomst (of een kopie daarvan) een bedenktijd van 3 dagen. Deze bedenktijd begint te lopen op de dag volgend op die van de terhandstelling (zon- en feestdagen niet meegerekend). Tijdens deze bedenktijd heeft de koper het recht de koop te ontbinden.

De koopovereenkomst, wordt opgesteld volgens het standaard model opgesteld door de NVM. Vermeld duidelijk bij het uitbrengen van een bod eventueel voorbehoud (hypotheek, NHG, vergunningen, enz). Want alleen dan worden deze meegenomen in de koopovereenkomst. **Tevens zal er standaard een bankgarantie van 10% van de koopsom in de koopakte worden opgenomen.**



Annet de Jong Makelaardij
Leeuwarderweg 19
8603 CL, SNEEK
Tel: 0515-412727

E-mail: info@annetdejongmakelaardij.nl